武汉市汉南区2025年度第12批次城市建设用地（坛山半岛片区道路工程）补偿安置方案附图

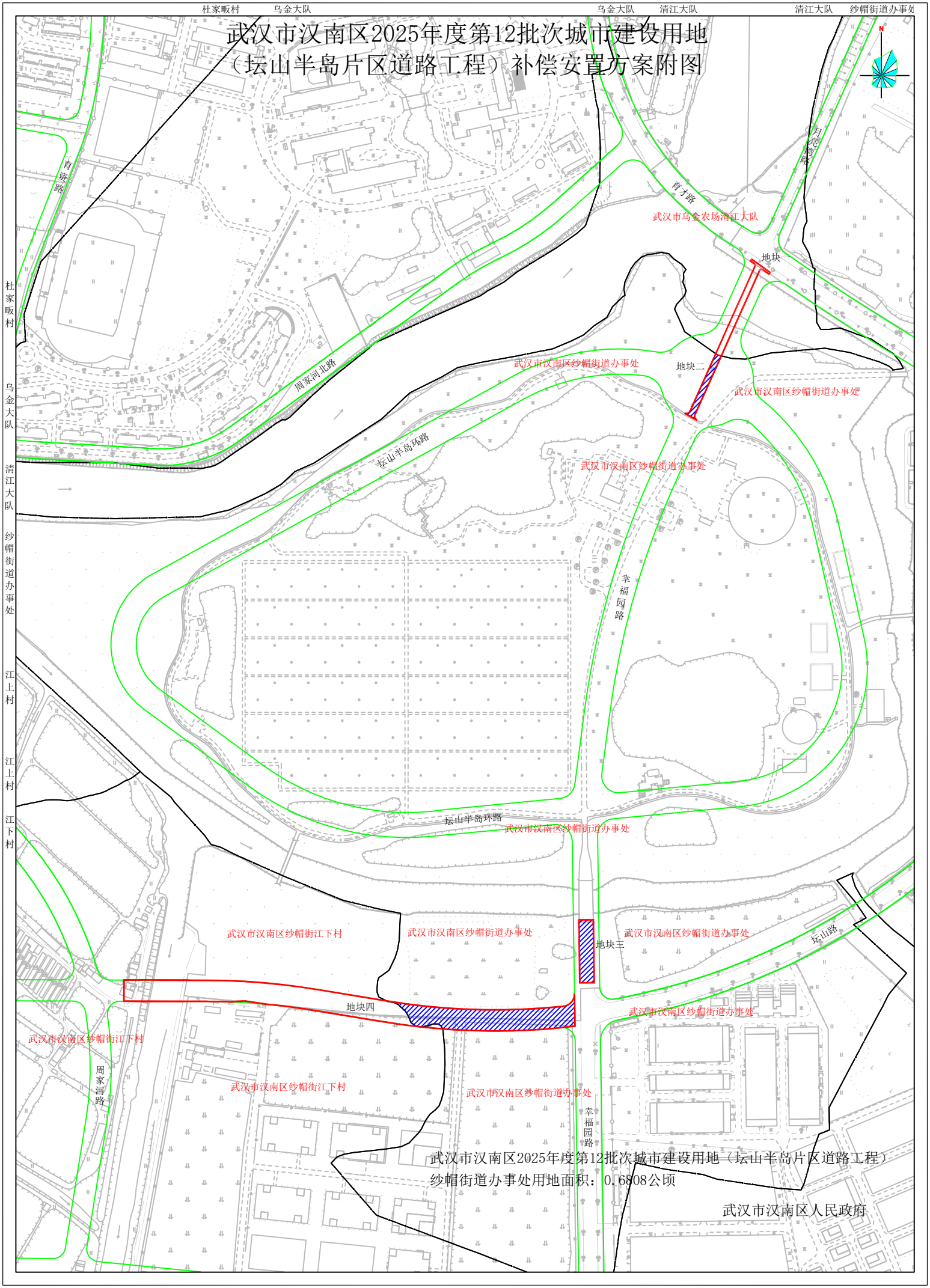

武汉市汉南区2025年度第12批次城市建设用地（坛山半岛片区道路工程）

纱帽街道办事处用地面积：0.6808公顷

武汉市汉南区人民政府